

ตารางแสดงวงเงินงบประมาณที่ได้รับจัดสรรและราคากลางในงานจ้างก่อสร้าง

๑. ชื่อโครงการ..... โครงการก่อสร้างถนน คสล. สายบ้านนายประเสริฐ - นายเนา หมู่ที่ ๕

/หน่วยงานเจ้าของโครงการ.....องค์การบริหารส่วนตำบลหน้าเขา.....

๒. วงเงินงบประมาณที่ได้รับการจัดสรร.....-.....

๓. ลักษณะงาน.....โดยการก่อสร้างถนน คสล. ตามแบบรูปที่ อบต.กำหนด....

๔. ราคากลางคำนวณ เป็นเงิน ๘๐๐,๐๐๐-..... บาท

๕. บัญชีประมาณการราคากลาง.....

๕.๑.....สรุปผลการประมาณราคา.....

๕.๒.....-.....

๕.๓.....-.....

๕.๔.....-.....

๖. รายชื่อคณะกรรมการกำหนดราคากลาง

๖.๑ นายเชโฮสถ สังข์รอด	ผู้อำนวยการกองช่าง อบต.หน้าเขา	ประธานกรรมการ
๖.๒ นายอภิสิทธิ์ แสงแก้ว	หัวหน้าสำนักปลัด อบต.หน้าเขา	กรรมการ
๖.๓ นายประสงค์ คำทอง	วิศวกรโยธา อบต.หน้าเขา	กรรมการ

ลงชื่อ



ประธานกรรมการ

นายเชโฮสถ สังข์รอด

ผู้อำนวยการกองช่าง อบต.หน้าเขา

ลงชื่อ



กรรมการ

นายอภิสิทธิ์ แสงแก้ว

หัวหน้าสำนักปลัด อบต.หน้าเขา

ลงชื่อ

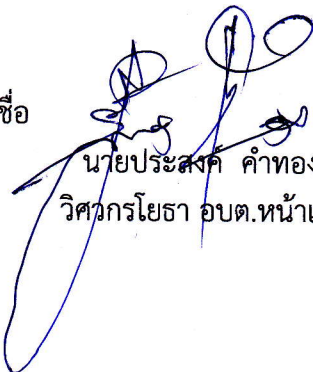

กรรมการ

นายประสงค์ คำทอง

วิศวกรโยธา อบต.หน้าเขา

สรุปผลการประมาณราคาค่าก่อสร้าง
ส่วนราชการ องค์การบริหารส่วนตำบลหน้าเขา

ประเภทงาน ก่อสร้างถนน คสล. สายบ้านนายประเสริฐ - นายเนาวิ
สถานที่ก่อสร้าง หมู่ที่ 5 ตำบลหน้าเขา อำเภอเขาพนม จังหวัดกระบี่
เจ้าของโครงการ องค์การบริหารส่วนตำบลหน้าเขา
แบบเลขที่ จำนวน 5 แผ่น
ประมาณการตามแบบ ปร.4 จำนวน 3 แผ่น
ประมาณราคาเมื่อวันที่ วันที่ 8 สิงหาคม พ.ศ. 2559
หน่วยงานออกแบบแปลน/ประมาณการ กองช่าง องค์การบริหารส่วนตำบลหน้าเขา

ที่	รายการ	รวม ราคาต้นทุน	Factor F	รวม ราคาก่อสร้าง	หมายเหตุ
2	ประเภทงานทาง งานป้ายโครงการ	597,014.20 3,500	1.3347 1.0000	796,834.85 3,500.00	- เงินจ่ายล่วงหน้า 0 % - เงินหักประกันผลงาน 0 % - ดอกเบี้ยเงินกู้ 6 %
สรุป	รวมค่าก่อสร้างเป็นเงินทั้งสิ้น คิดเป็นเงินประมาณการ ตัวอักษร			800,334.85 800,000	ระยะเวลา 45 วัน (เงินแปดแสนบาทถ้วน)

คณะกรรมการกำหนดราคากลาง

(ลงชื่อ)  ประธานกรรมการ

(นายชะโอสธ สัจจรอด)

ผู้อำนวยการกองช่าง อบต.หน้าเขา

(ลงชื่อ)  กรรมการ

(นายอภิสิทธิ์ แสงแก้ว)

หัวหน้าสำนักปลัด อบต.หน้าเขา

(ลงชื่อ)  กรรมการ

(นายประสงค์ คำทอง)

วิศวกรโยธา อบต.หน้าเขา

(ลงชื่อ)  เห็นชอบ

(นายนิยมชัย รอดชู)

ปลัด อบต.หน้าเขา

(ลงชื่อ)  อนุมัติ

(นายนิยมชัย รอดชู)

ปลัด อบต.หน้าเขา ปฏิบัติหน้าที่

นายก อบต.หน้าเขา

- 8 ส.ค. 2559

การประมาณการค่าวัสดุและค่าก่อสร้าง

ชื่อโครงการ

ก่อสร้างถนน คสล. สายบ้านนายประเสริฐ - นายเนา

สถานที่ตั้ง

หมู่ที่ 5 ตำบลหน้าเขา อำเภอเขาพนม จังหวัดกระบี่

ปร.4 จำนวน 3 แผ่น

รายละเอียดโครงการ

โดยการก่อสร้างถนนคอนกรีตเสริมเหล็ก ขนาดความกว้าง 4.00 ม. ความหนา 0.15 ม. ไหล่ทางกว้างข้างละ 0.50 เมตร ระยะทาง 320 เมตร หรือมีพื้นที่คอนกรีตไม่น้อยกว่า 1,280 ตร.ม. ตามแบบรูปรายละเอียดของ อปต.กำหนด

ประมาณการโดย

กองช่าง องค์การบริหารส่วนตำบลหน้าเขา

วันที่ 8 สิงหาคม พ.ศ. 2559

ที่	รายการ	จำนวน	หน่วย	ค่าวัสดุก่อสร้าง		ค่าแรงงาน		ค่าวัสดุและค่าแรงงาน (บาท)	หมายเหตุ
				ราคาต่อหน่วย (บาท)	เป็นเงิน (บาท)	ราคาต่อหน่วย (บาท)	เป็นเงิน (บาท)		
1	งานกรูยทาง รื้อคันทางเดิมพร้อมบดอัด	1,600	ตร.ม.	-	-	7.92	12,672.00	12,672.00	* สำนักงบ
	ทรายถมรองพื้นทาง.	67	ลบ.ม.	467.00	31,382.40	50.00	3,360.00	34,742.40	* พาณิชยจังหวัด
3	งานคอนกรีต ค.2	192	ลบ.ม.	2,079.00	399,168.00	245.00	47,040.00	446,208.00	* พาณิชยจังหวัด
4	งานเหล็กเสริม								
	- เหล็ก Wire Mesh ขนาด \varnothing 4 มม. @ 0.25 ม.	1,280	ตร.ม.	30.00	38,400.00	5.00	6,400.00	44,800.00	* สิบราคา
	- เหล็กเสริม RB \varnothing 15 มม.	0.374	ตัน	21,495.00	8,031.22	2,800.00	1,046.17	9,077.39	* พาณิชยจังหวัด
	- เหล็กเสริม DB \varnothing 16 มม.	0.531	ตัน	21,906.00	11,629.46	2,800.00	1,486.46	13,115.92	* พาณิชยจังหวัด
5	งานแม่แบบ(เหล็ก)	80	ม.	100.00	8,000.00	40.00	3,200.00	11,200.00	* สิบราคา
6	งานแอสฟัลต์	572	ม.	15.00	8,580.00	12.29	7,029.88	15,609.88	* สิบราคา
7	งานท่อ PVC. \varnothing 3/4 นิ้ว. + แผ่นโพน	1	รายการ	-	-	3,500.00	3,500.00	3,500.00	* สิบราคา / เหมจ่าย
8	งานไหลทางดูกรัง	70	ลบ.ม.	50.00	3,480.00	-	-	3,480.00	* ราคาอำเภอ
	- ค่าขนส่ง 15 กม. = 37.48 บาท	70	ลบ.ม.	-	-	37.48	2,608.61	2,608.61	* สำนักงบ
	รวมยอดยกไป				508,671.08		88,343.12	597,014.20	

การประมาณการค่าวัสดุและค่าก่อสร้าง

ชื่อโครงการ ก่อสร้างถนน คสล. สายบ้านนายประเสริฐ - นายเนาว์
 สถานที่ตั้ง หมู่ที่ 5 ตำบลหน้าเขา อำเภอเขาพนม จังหวัดกระบี่
 รายละเอียดโครงการ โดยการก่อสร้างถนนคอนกรีตเสริมเหล็ก ขนาดความกว้าง 4.00 ม. ความหนา 0.15 ม. ไหล่ทางกว้างข้างละ 0.50 เมตร
 ระยะทาง 320 เมตร หรือมีพื้นที่คอนกรีตไม่น้อยกว่า 1,280 ตร.ม. ตามแบบรูปรายละเอียดของ อปท.กำหนด
 ประมาณการโดย กองช่าง องค์การบริหารส่วนตำบลหน้าเขา

วันที่ ๘ สิงหาคม พ.ศ. 2559

ที่	รายการ	จำนวน	หน่วย	ค่าวัสดุก่อสร้าง		ค่าแรงงาน		ค่าวัสดุและ ค่าแรงงาน (บาท)	หมายเหตุ
				ราคาต่อหน่วย (บาท)	เป็นเงิน (บาท)	ราคาต่อหน่วย (บาท)	เป็นเงิน (บาท)		
	รวมยอดยกมา				508,671.08		88,343.12	597,014.20	
	งานป้ายโครงการ	1	ป้าย	3,500.00	3,500.00	-	-	3,500.00	* สืบราคา
	รวมค่าวัสดุและค่าแรงงาน (ยกเว้นรายการที่ 9) FF. เป็นเงิน (รวมรายการที่ 9) คิดเป็นเงินทั้งสิ้น							597,014.20 1.3347 800,334.85 800,000	

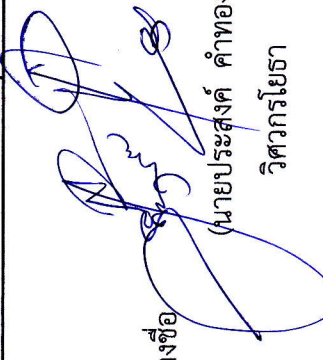
ลงชื่อ 
 (นายประสงค์ คำทอง)
 วิศวกรโยธา

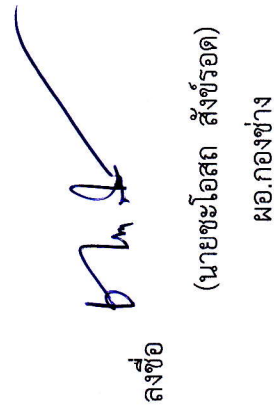
ผู้ประมาณราคา
 ลงชื่อ 
 (นายชเช์ไธส สัจจรอด)
 ผอ.กองช่าง

ผู้ตรวจสอบ

การประมาณการค่าวัสดุและค่าก่อสร้าง

ชื่อโครงการ ก่อสร้างถนน คสล. สายบ้านนายประเสริฐ - นายเนา
 สถานที่ตั้ง หมู่ที่ 5 ตำบลหน้าเขา อำเภอเขาพนม จังหวัดกระบี่
 รายละเอียดโครงการ โดยการก่อสร้างถนนคอนกรีตเสริมเหล็ก ขนาดความกว้าง 4.00 ม. ความหนา 0.15 ม. ไหล่ทางกว้างข้างละ 0.50 เมตร ระยะทาง 320 เมตร โดยมีพื้นที่คอนกรีตไม่น้อยกว่า 1,280 ตร.ม. ตามแบบรูปรายละเอียดของ อบต.กำหนด
 ประมาณการโดย กองช่าง องค์การบริหารส่วนตำบลหน้าเขา
 วันที่ 8 สิงหาคม พ.ศ. 2559

ที่	รายการ	จำนวน	หน่วย	ค่าวัสดุก่อสร้าง		ค่าแรงงาน		ค่าวัสดุและค่าแรงงาน (บาท)	หมายเหตุ
				ราคาต่อหน่วย (บาท)	เป็นเงิน (บาท)	ราคาต่อหน่วย (บาท)	เป็นเงิน (บาท)		

คณะกรรมการกำหนดราคากลาง

 (ลงชื่อ) นายเชษโอสถ สังข์รอด
 ผู้อำนวยการกองช่าง อบต.หน้าเขา

ประธานกรรมการ



 (ลงชื่อ) นายอภิสิทธิ์ แสงแก้ว
 หัวหน้าสำนักปลัด อบต.หน้าเขา

กรรมการ

 (ลงชื่อ) นายประสงค์ คำทอง
 วิศวกรโยธา อบต.หน้าเขา

วันที่.....เดือน.....สิงหาคม.....พ.ศ. 2559

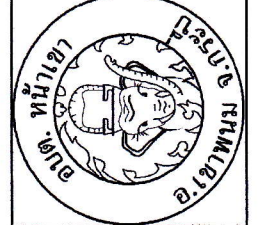
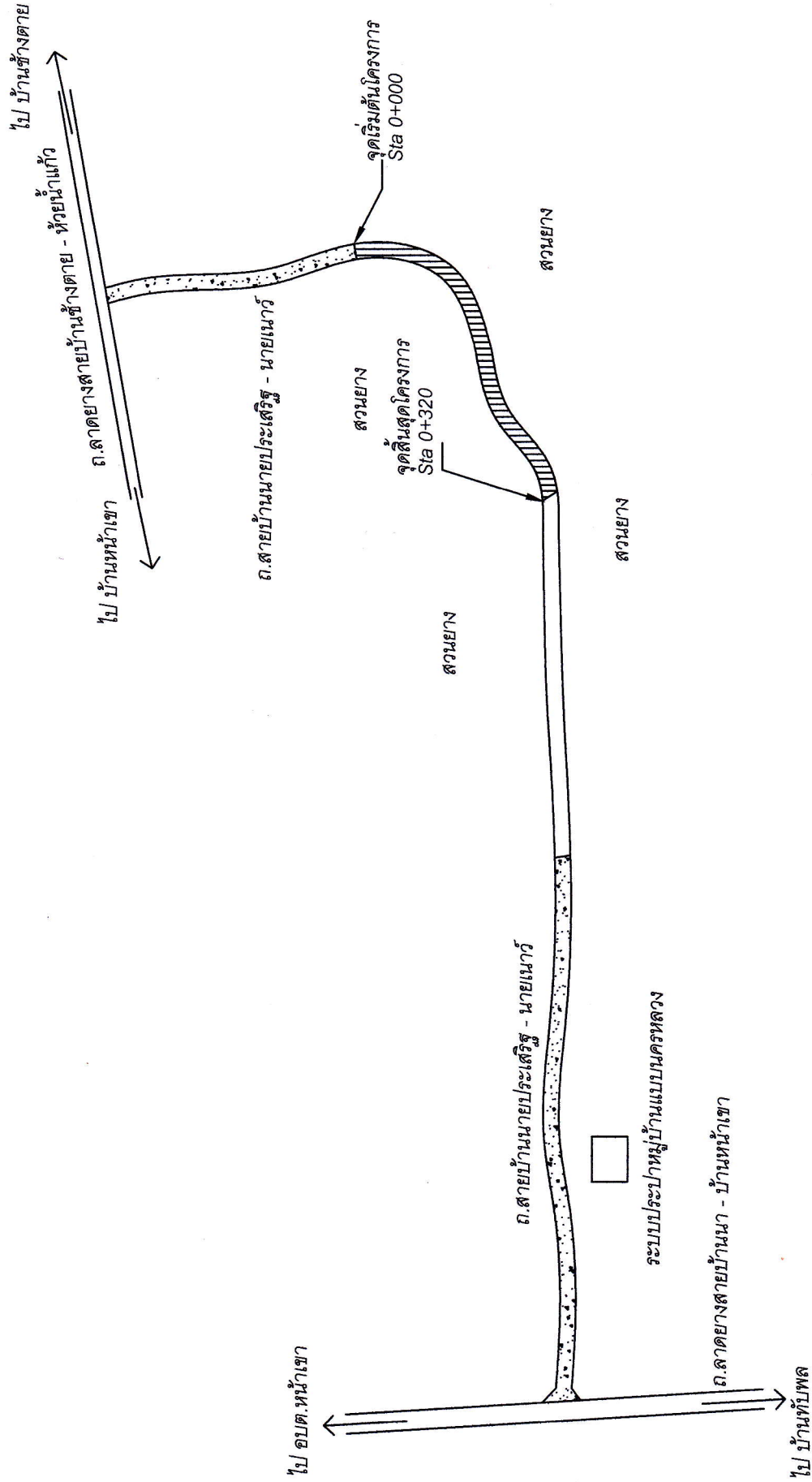
แผนผังที่ตั้งโครงการก่อสร้างถนนคอนกรีตเสริมเหล็กสายบ้านประเสริฐ - นายเนาว์ หมู่ที่ 5



โครงการก่อสร้างถนนคอนกรีตเสริมเหล็กสายบ้านนายประเสริฐ - นายเนาว์ หมู่ที่ 5	
เขียนแบบ	นาย ประสงค์ คัมทอง วิศวกรโยธา
ตรวจสอบ	นาย ชะโอตถ สังกะโรต ผอ.กองช่าง
อนุมัติ	นาย นัมชัย รอดชู ปลัด อบต. ปฏิบัติหน้าที่นายก อบต.

ถนนที่ดำเนินการก่อสร้าง



ตะแกรงเหล็ก Wire Mesh ขนาด 4 มม @ 0.25 มม.

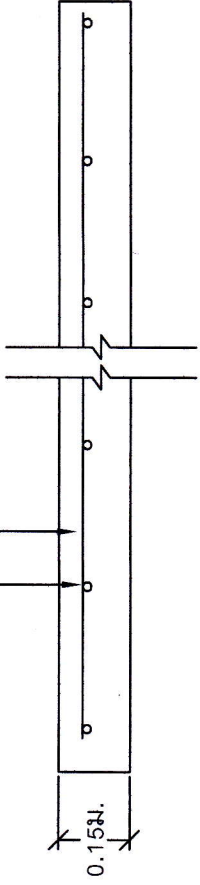

แบบขยายการผูกตะแกรงเหล็ก

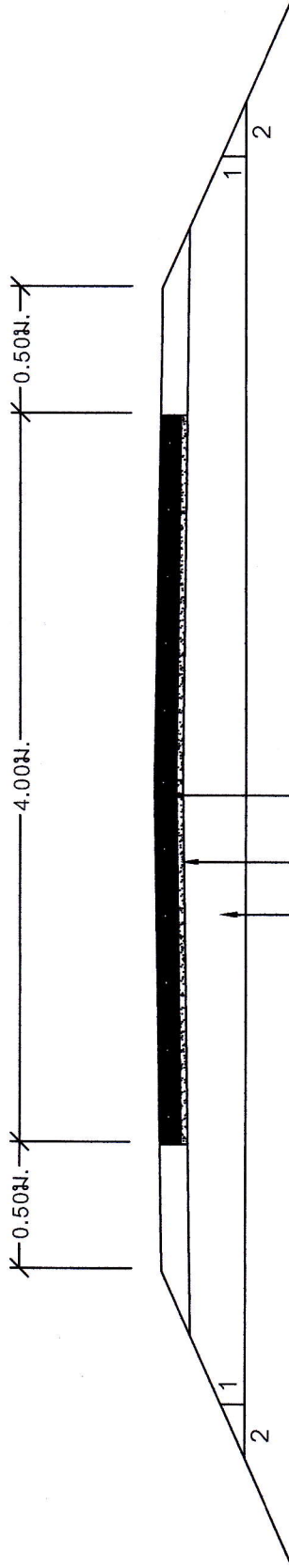

คอนกรีตเสริมเหล็ก หน้า 0.15 ม.
 ทราดยาบรองพื้น หน้า 0.05 ม.
 วัสดุถูกดั้งเดิม

รูปตัดถนนคอนกรีตเสริมเหล็ก ก - ก

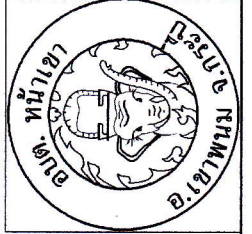

โครงการก่อสร้างถนนคอนกรีตเสริมเหล็กด้วยบ้านนายประเสริฐ - นายเนาว์ หมู่ที่ 5
เขียนแบบ นาย ประสงค์ คำทอง วิศวกรรมโยธา
ตรวจสอบ นาย ประสงค์ คำทอง วิศวกรรมโยธา
อนุมัติ นาย นันทัย รอดชู ปลัด อบต. ปฏิบัติหน้าที่นายก อบต.

ข้อกำหนดสำหรับวัสดุก่อสร้าง

1. ปูนซีเมนต์

- ปูนซีเมนต์ให้ใช้ปูนซีเมนต์ปอร์ตแลนด์ ตามมาตรฐานผลิตภัณฑ์อุตสาหกรรม มอก. 15 ประเภท 3 เป็นปูนซีเมนต์ปอร์ตแลนด์ ประเภทเกิดแรงสูงเร็ว HIGH EARLY STRENGTH PORTLAND CEMENT
- ทราย
 - 2.1 ต้องเป็นทรายน้ำจืด หรือทรายบก ที่มีเม็ดหยาบ คม แข็งแกร่ง สะอาด ปราศจากวัสดุอื่น เช่น เมล็ดหอย วัสดุ ถ้ำ ถ่าน และสารอินทรีย์ต่างๆเจือปน
 - 2.2 ทรายที่ใช้ในการก่อสร้าง จะต้องมีความพิถีพิถันตามละเอียด (FINESNESS MODULUS) ตั้งแต่ 2.3 ถึง 3.1
- หิน กรวด
 - หินหรือกรวด ที่ใช้ต้องแข็งแรง เหนียว ไม่ผุ ปราศจากวัสดุอินทรีย์เจือปน ขนาดใหญ่สุดของ หินหรือกรวด 40 มม.
- น้ำ
 - 4.1 น้ำที่ใช้ผสมคอนกรีตให้ใช้น้ำประปา
 - 4.2 ในกรณีที่ทำน้ำประปาไม่ได้ ต้องเป็นน้ำจืดปราศจากสารที่เป็นอันตรายต่อคอนกรีต และเหล็กเสริม
- คอนกรีต
 - ชนิดและกำลังของคอนกรีต จะต้องใช้น้ำหนักปูนซีเมนต์ ไม่ต่ำกว่า 320 กก./ลบ.ม.
 - แรงอัดประลัยต่ำสุดของแ่งคอนกรีตตามมาตรฐานที่มีอายุ 28 วัน ชนิดลูกบาศก์ (15 X 15X15 ซม.) 240 กก./ ตร.ซม. หรือชนิดทรงกระบอก (15 X 30 ซม.) 200 กก./ ตร.ซม.

หมายเหตุ

- มิติต่างๆ มีหน่วยเป็นเมตร นอกจากระบุเป็นอย่างอื่น

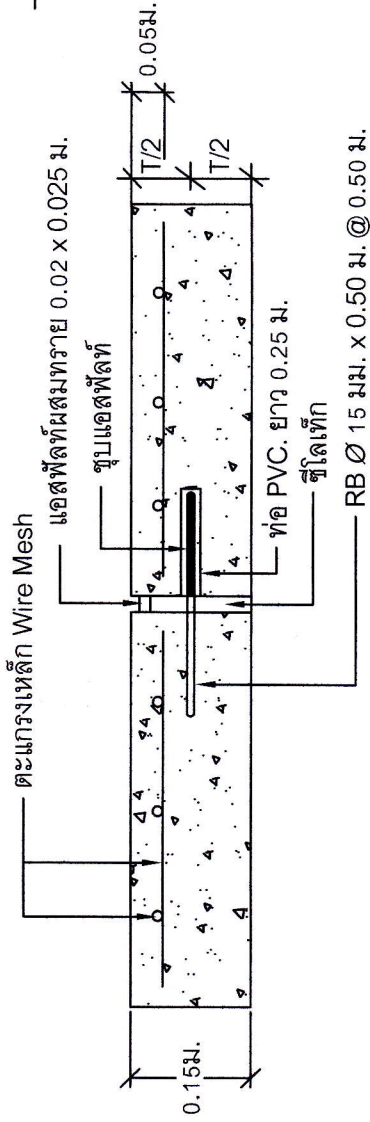

แบบขยาย รอยต่อการขยายตัว (EXPANSION) ทุกระยะ 5 เมตร

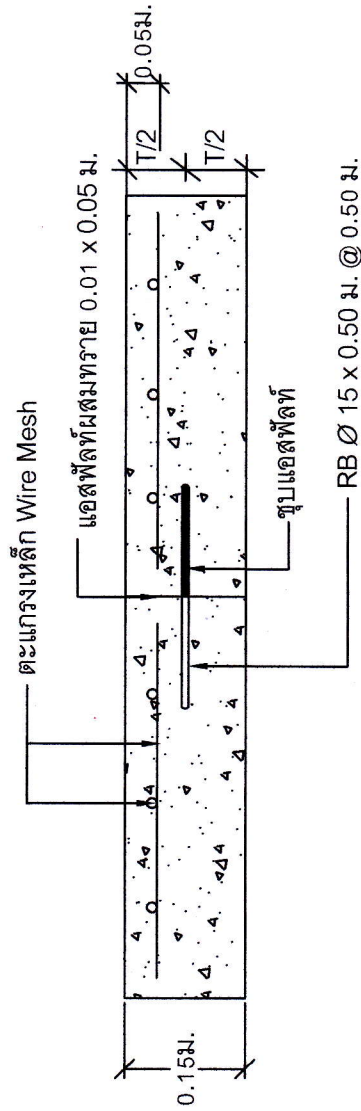

แบบขยาย รอยต่อการหดตัว (CONTRACTION JOINT) ทุกระยะ 5 เมตร

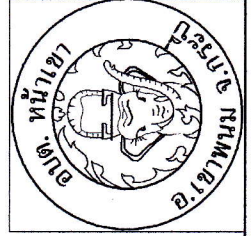

โครงการก่อสร้างถนนคอนกรีตเสริมเหล็กสายบ้านมายประเสริฐ - นายเนาว์ หมู่ที่ 5	
เขียนแบบ	นาย ประสงค์ คำทอง วิศวกรโยธา
ตรวจออกแบบ	นาย ชะไอลศ สัจจวิธิต ผอ.กองช่าง
อนุมัติ	นาย นัมชัย รอดชู ปลัด อบต. ปฏิบัติหน้าที่นายก อบต.

ข้อกำหนดสำหรับวัสดุก่อสร้าง

1. ปูนซีเมนต์

ปูนซีเมนต์ให้ใช้ปูนซีเมนต์ปอร์ตแลนด์ตามมาตรฐานผลิตภัณฑ์อุตสาหกรรม มอก.15 ประเภท 3 เป็นปูนซีเมนต์ปอร์ตแลนด์ ประเภทเกิดแรงสูงเร็ว HIGH EARLY STRENGTH PORTLAND CEMENT

2. ทราย

2.1 ต้องเป็นทรายน้ำจืด หรือทรายบก ที่มีเม็ดหยาบ คม แข็งแกร่ง สะอาด ปราศจากวัสดุ อื่น เช่น เปลือกหอย อีฐ แก้ว และสารอินทรีย์ต่างๆ ความเป็น

2.2 ทรายที่ใช้ในการก่อสร้าง จะต้องมีความละเอียด (FINENESS MODULUS) ตั้งแต่ 2.3 ถึง 3.1

3. หิน กรวด

หินหรือกรวด ที่ใช้ต้องแข็งแกร่ง เหนียว ไม่ผุ ปราศจากวัสดุอื่นเจือปน ขนาดใหญ่สุดของ หินหรือกรวด 40 มม.

4. น้ำ

4.1 น้ำที่ใช้ผสมคอนกรีตให้ใช้น้ำประปา

4.2 ในกรณีที่ทำน้ำประปาไม่ได้ ต้องเป็นน้ำจืดปราศจากสารที่เป็นอันตรายต่อคอนกรีต และเหล็กเสริม

5. คอนกรีต

ชนิดและกำลังของคอนกรีต จะต้องใช้จำนวนปูนซีเมนต์ไม่น้อยกว่า 320 กก./ลบ.ม.

แรงอัดประลัยต่ำสุดของแท่งคอนกรีตมาตรฐานที่มีอายุ 28 วัน ชนิดลูกบาศก์ (15 X 15X15 ซม.) 240 กก. / ตร.ซม. หรือชนิดทรงกระบอก (15 X 30 ซม.) 200 กก. / ตร.ซม.

หมายเหตุ

- มิติต่างๆ มีหน่วยเป็นเมตร นอกจากระบุเป็นอย่างอื่น
- ในระหว่งก่อสร้าง หากเกิดรอยแตกร้าวหรือเกิดความเสียหายจนถึงขั้นพื้นที่ทางคอนกรีต ให้ผู้รับจ้างทำก่อนซ่อมแซมโดยการทุบรื้อ และเทคอนกรีตใหม่ทั้งแผง(เฉพาะแผงที่เสียหายนั้น)

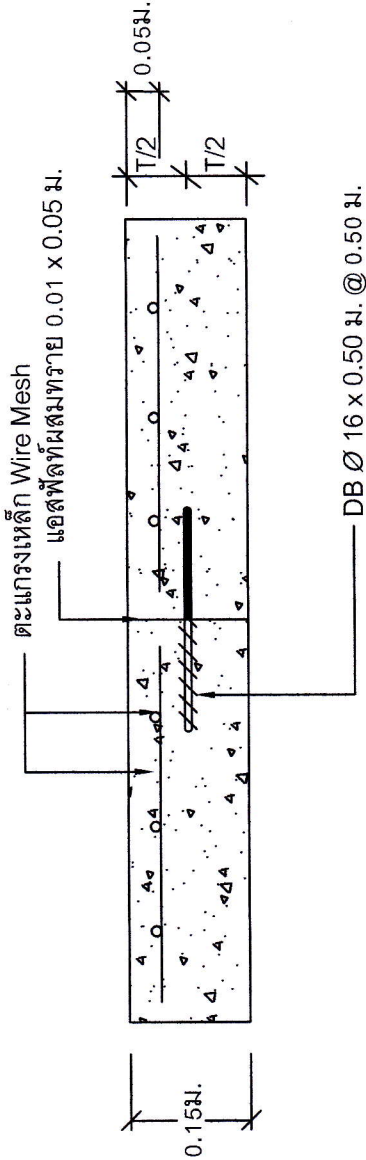

แบบขยาย รอยต่อการหดตัว (LONGITUDINAL JOINT)

ความเสียหายจนถึงขั้นพื้นที่ทางคอนกรีต

▽ ผิดทาง คสล.

△ พื้นที่ทาง คสล.

รูเฉพาะแผงนี้

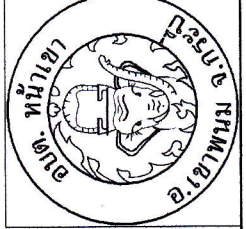

โครงการก่อสร้างทางเชื่อมคอนกรีตเสริมเหล็กสกายบ้านนายประเสริฐ - นายเนาว์ หมู่ที่ 5	
เขียนแบบ	นาย ประสงค์ คำทอง วิศวกรโยธา
ตรวจลงชื่อ	นาย ชะโยธ สังข์รอด ผอ.กองช่าง
อนุมัติ	นาย นิมิต รัชชชู ปลัด อบต. ปฏิบัติหน้าที่นายก อบต.